



- [Home](#)
- [Sobre o Campus »](#)
- [Unidades »](#)
- [Serviços »](#)
- [Eventos](#)
- [USP na Mídia »](#)
- [Expediente](#)
- [Newsletter](#)
- [Fale Conosco](#)

Navigation

11 de junho de 2018 [Rádio USP](#) [Nenhum comentário](#)

As várias formas de leucemia é o tema do “Saúde sem Complicações”



Rodrigo Calado, professor da FMRP, explica que leucemia é um tipo de câncer que afeta a formação da célula sanguínea

O Saúde sem Complicações desta terça-feira, 12 de junho, recebe o professor Rodrigo do Tocantins Calado de Saloma Rodrigues, do Departamento de Clínica Médica da Faculdade de Medicina de Ribeirão Preto (FMRP) da USP. O professor fala sobre leucemia, conjunto de doenças que são cânceres do sangue, afeta tanto o sangue como a medula óssea.

Calado explica a diferença entre a leucemia aguda e crônica. “A leucemia aguda tem o diagnóstico mais rápido, em dias ou semanas, seus principais sintomas são fraqueza, sangramentos na pele, na gengiva, no nariz ou no tubo digestivo, manchas vermelhas pelo corpo e febre.

Já a leucemia crônica é quando a doença demora meses ou até anos para ser descoberta, seus principais sintomas são: fraqueza, aparição de ingua, baço aumentado que é órgão localizado no abdômen do lado esquerdo, ou pode ter febre noturna, suadeira ou perda de peso.

Em geral, tanto as crônicas, quanto as agudas são alterações das células do sangue. As agudas, normalmente atingem mais crianças e jovens, e a mais comum é a linfóide aguda. Já as crônicas atingem, normalmente, indivíduos adultos e idosos, e a linfóide crônica e a mielóide crônica, são as mais comuns. Outra diferença é a origem da célula, as leucemias linfóides em que a célula doente é um linfócito, ao contrário das mielóides é a célula doente é um neutrófilo ou o precursor, a célula que produz o neutrófilo na medula óssea. Segundo o professor, os tratamentos são bastantes distintos de caso para caso.

Toda a população está convidada a participar do Saúde sem Complicações, tirando dúvidas sobre saúde ou encaminhando sugestões de assuntos para novas discussões pelo e-mail imprensa.rp@usp.br.

Por Júlia Gracioli

Foto: arquivo Serviço de Comunicação

Veja também

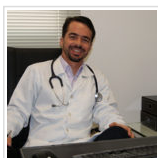

Fibromialgia pode causar depressão



Rinossinusite no Saúde sem Complicações



Saúde sem Complicações fala sobre Endometriose

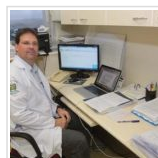

Surdez é tema do Saúde sem Complicações

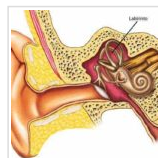

Labirintite no Saúde sem Complicações

[complicações](#), [FMRP](#), [leucemia](#), [Rádio](#), [Rodrigo Calado](#), [Saúde](#), [USP](#)

Deixe uma resposta

O seu endereço de e-mail não será publicado. Campos obrigatórios são marcados com *

Comentário

Nome *

E-mail *

Site

- **Buscar no site**

- **Mídias Sociais**



- **Agenda**

JUNHO

12⁻¹³
JUN

DIREITO À ALIMENTAÇÃO É TEMA DE CONGRESSO NA USP RIBEIRÃO

25
JUN

QUANDO O COMPLETO ENCONTROU A FALTA - UM ESTUDO SOBRE A ALTERIDADE ENTRE PSICANÁLISE E ANTROPOLOGIA

•



- **Programas**

(uspfm))) ao vivo
107,9 mhz

- [>> Ambiente é o Meio](#)
- [>> Boletim Econômico](#)
- [>> Dica Legal](#)
- [>> Dúvidas? Anatomia Responde](#)
- [>> Economia Regional](#)
- [>> Em Dia com o Direito](#)
- [>> Express Cultura](#)
- [>> FEA Comunidade](#)
- [>> Música & Cia](#)
- [>> Notícias](#)
- [>> Pílula Farmacêutica](#)
- [>> Saúde com Ciência e Jazz](#)
- [>> Saúde da Mulher](#)
- [>> Saúde sem Complicações](#)
- [>> USP Analisa](#)

- **Assine nossa Newsletter**

Nome

Email *

- **MENU PRINCIPAL**

[USP - Ribeirão Preto](#)
[Prefeitura do Campus](#)
[Hospital das Clínicas](#)
[Hemocentro](#)

- **Outros**

[CETIRP - Centro de Tecnologia da Informação](#)
[SVOI - Serviço de Verificação de Óbitos do Interior](#)
[Portal USP](#)
[Prefeitura Municipal de Ribeirão Preto](#)

- **Outros CAMPI**

[Bauru](#)
[Lorena](#)
[Piracicaba](#)
[Pirassununga](#)
[São Carlos](#)
[São Paulo](#)
[USP - Leste](#)

- **Contato Portal – USP Ribeirão**

Av. Bandeirantes, 3.900 Monte Alegre
Ribeirão Preto - SP
CEP: 14040-900
Fone: (16) 3315-4000

- **Mídias Sociais**

