

- [Home](#)
- [Sobre o Campus »](#)
- [Unidades »](#)
- [Serviços »](#)
- [Eventos](#)
- [USP na Mídia »](#)
- [Expediente](#)
- [Newsletter](#)
- [Fale Conosco](#)

Navigation

11 de julho de 2017 [Cursos e Palestras](#), [Quadro de Avisos](#) [Nenhum comentário](#)

Férias com Ciência, no Hemocentro de Ribeirão Preto



Estão abertas, até 18 de julho, as inscrições para a décima segunda edição do *Férias com Ciência* promovido pela Casa da Ciência do Hemocentro de Ribeirão Preto. O programa será de 18 a 20 de julho, das 14 às 17 horas, no Museu e Laboratório de Ensino de Ciências (MuLEC).

Este ano o título do encontro é *Cada macaco no seu galho* e a equipe da Casa preparou várias atividades sobre o tema “Evolução”. São 40 vagas disponíveis gratuitamente para estudantes acima de 13 anos e para participar basta preencher o formulário no [site](#).

O MuLEC fica na Rua Clóvis Vieira, nº 27, no *Campus* da USP Ribeirão Preto.

Mais informações: (16) 2101.9308 ou pelo e-mail: casadaciencia@hemocentro.fmrp.usp.br.

Por: Eduardo Vidal, Assessoria de Imprensa do CTC-USP

Veja também



Casa da Ciência abre inscrições para novos pesquisadores

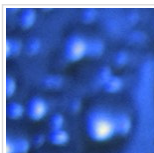

Mural da Casa da Ciência



USP tem férias com ciência

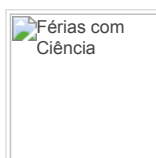

Férias com Ciência



Férias com Ciência, no Hemocentro de Ribeirão Preto

[casa](#), [ciência](#), [férias](#), [FFCLRP](#), [Hemocentro](#), [MuLEC](#), [museu](#), [visita](#)

Deixe uma resposta

O seu endereço de e-mail não será publicado. Campos obrigatórios são marcados *

Comentário

Nome *

E-mail *

Site

- **Buscar no site**

- **Mídias Sociais**



- **Agenda**

JULHO

- 9⁻⁵ MAI SET CONGRESSO BRASILEIRO DE FÍSICA MÉDICA SERÁ EM RIBEIRÃO PRETO
- 9⁻¹⁷ JUN JUL INSCRIÇÕES DE TRABALHOS PARA OS SEMINÁRIOS DE ADMINISTRAÇÃO
- 20⁻¹⁶ JUN OUT CARDIOVASCULAR PEDIÁTRICA É TEMA DE EVENTO

MOSTRAR MAIS EVENTOS

-

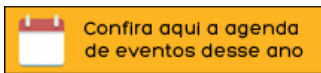

- **Programas**

(uspfm))) ao vivo
107,9 mhz

- >> [Ambiente é o Meio](#)
- >> [Boletim Econômico](#)
- >> [Dica Legal](#)
- >> [Dúvidas? Anatomia Responde](#)
- >> [Economia Regional](#)
- >> [Em Dia com o Direito](#)
- >> [Express Cultura](#)
- >> [FEA Comunidade](#)
- >> [Música & Cia](#)
- >> [Notícias](#)
- >> [Pílulas Farmacêuticas](#)
- >> [Saúde com Ciência e Jazz](#)
- >> [Saúde da Mulher](#)
- >> [Saúde sem Complicações](#)
- >> [USP Analisa](#)

- **Assine nossa Newsletter**

Nome

Email *

Assinar

- **MENU PRINCIPAL**

- [USP - Ribeirão Preto](#)
- [Prefeitura do Campus](#)
- [Hospital das Clínicas](#)
- [Hemocentro](#)

- **Outros**

[CETIRP - Centro de Tecnologia da Informação](#)

[SVOI - Serviço de Verificação de Óbitos do Interior](#)
[Portal USP](#)
[Prefeitura Municipal de Ribeirão Preto](#)

- **Outros CAMPI**

[Bauru](#)
[Lorena](#)
[Piracicaba](#)
[Pirassununga](#)
[São Carlos](#)
[São Paulo](#)
[USP - Leste](#)

- **Contato Portal – USP Ribeirão**

Av. Bandeirantes, 3.900 Monte Alegre
Ribeirão Preto - SP
CEP: 14040-900
Fone: (16) 3315-4000

- **Mídias Sociais**



© 2017 [Universidade de São Paulo – Serviço de Comunicação Social – Campus Ribeirão Preto](#)

u